

インクルーシブ通信

2012年6月
vol.1

発行：生活クラブ運動グループ・インクルーシブ事業連合 発行責任者：土谷雅美 <http://inclusive-gr.com>



〒156-0051 東京都世田谷区宮坂 3-13-13 生活クラブ・東京内 TEL 03 (5426) 5207 FAX 03 (5426) 5203

インクルーシブ事業連合、いよいよスタート!

インクルーシブとは、異質なものが交じり合って美しい様相を示す状態のこと。高齢者も子どもも、外国の人も病気療養中の人も、求職中の人も、障がいのある人も…どんな状況にあっても社会から排除されることのない“色々な人がいて当たり前”、様々な人が織り成す豊かな地域社会の実現は「一人ひとりが尊重され、自分のニーズを満たしあう社会のあり方」につながります。私たちはそういう社会を「インクルーシブ地域社会」と呼び、事業や活動の目標にしています。



設立総会報告

2012年3月25日、世田谷の生活クラブ館にて、インクルーシブ事業連合の設立総会を行いました。総会に先立って行われた社会福祉法人いきいき福祉会・専務理事の小川泰子さんの「福祉民主主義をつくる」と題した講演会では、実践者としての迫力が伝わって来ると同時に、自分たちが必要とする当事者主権の福祉を、自ら地域で展開していくことの意義を改めて確認しました。

設立総会では助成制度のあり方、人材育成事業の重要性などについて意見や議論が交わされたのち、すべての議案が原案通り可決されました。

総会後の地域協議会・活動発表では世田谷地域協議会の地域福祉計画づくりと、東村山地域協議会のまちなほっとスペースの実践が報告されました。その後、参加者の交流会も行われ、早速、参加のみなさんがサポーターとして登録して下さいました! 運動グループの力を合わせて、だれもが自分らしく安心して暮らせるまちをつくっていきましょう!



社会福祉法人いきいき福祉会 小川泰子さん



東村山地域協議会 香丸真理子さん



世田谷地域協議会 岡本京子さん

インクルーシブ事業連合組織図

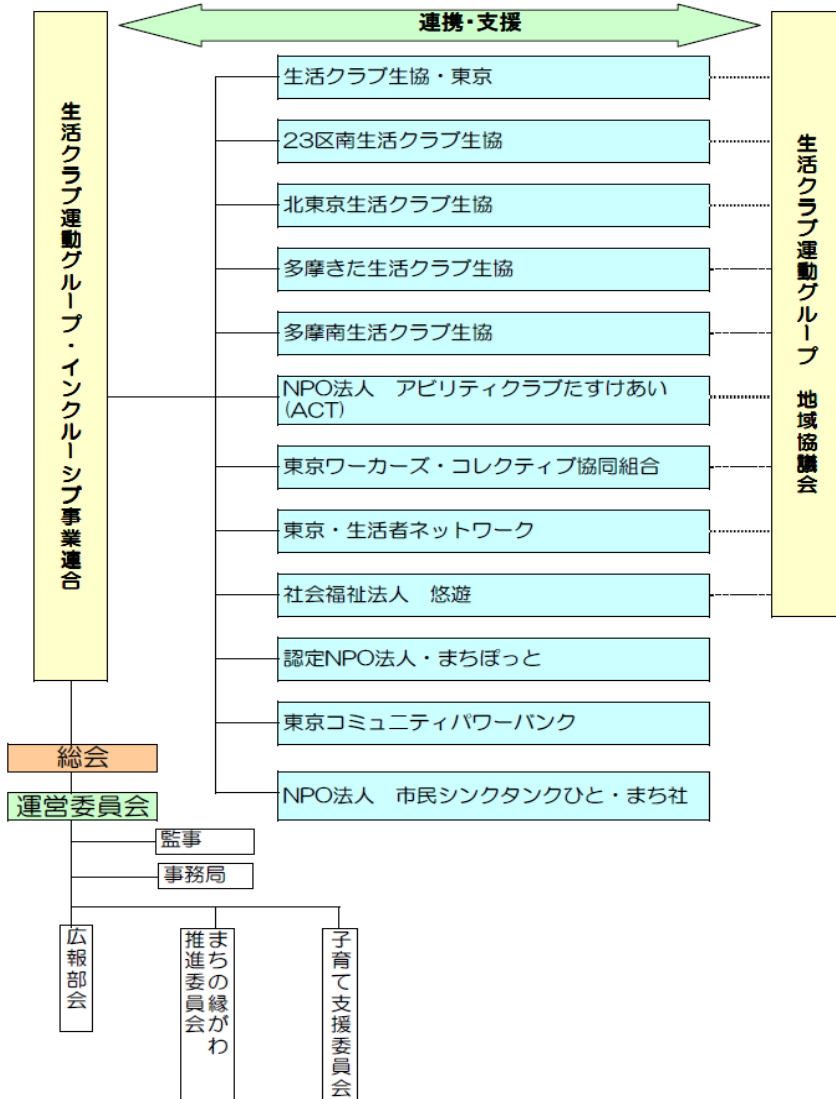

インクルーシブ事業連合の事業

●中間支援機能

- 1) 生活クラブ運動グループのこれまでの実績やノウハウ、強みを活かしながら、地域が主体的にまちづくりに取り組むことを支援していきます。
- 2) 住まいのプラットフォーム
- 3) 調査研究
- 4) 制度・政策提案
- 5) 情報発信



●助成事業 (2013年度スタート)

- 1) 地域福祉やたすけあいの活動・事業の立ち上げや継続を支援し、自立への一助とします。
- 2) インクルーシブ地域社会作りに共感し、非営利・協同セクターの拡充に向けて地域福祉の活動・事業を行うグループ・団体に助成を行い、市民主体のまちづくり型福祉の促進を図ります。
- 3) 生活クラブ運動グループ地域協議会が策定した「市民版地域福祉計画」の実現に向けた活動を支援します。
- 4) 助成をきっかけに、助成団体と運動グループが、また、寄付者が地域でつながり、立場を超えた交流を促進します。
- 5) 助成財源を拡大します。

(2012年度は生活クラブ「地域福祉推進のための費用援助」が継続されています。)

♪インフォメーション♪

インクルーシブ事業連合の会員団体の講座・企画等をご案内します。
インクルーシブ事業連合ホームページからも申込みができます。

“みんなちがってみんないい ひとりひとりのいのち輝くまちづくり” 「だんらんにっぽん」上映会

日時：2012年6月16日(土)

- 場所：生活クラブ館 地下1階 スペース1・2
- 参加費：前売り 1,000円 当日 1,200円
- 上映1回目 13:30~15:30
- ＜小池征人監督トークショー＞15:30~16:00
- 上映2回目 16:00~18:00

1959年の伊勢湾台風で多数の犠牲者を出したことをきっかけに発足した、名古屋市南区の南医療生協。6万人にも及ぶ会員たちの自由な意見交換によって、活気あふれる運営を行っている組織の姿を通して、現代における地域社会のあり方を模索するドキュメンタリー映画。監督は「いのちの作法」「葦牙(あしかび)こどもが拓く未来」の小池征人さんです。



愛知・南医療生協の奇跡

一部講師表
詳細はホームページ
TEL:03-5426-5207
www.inclusive-gr.com



地域のサロンから始まる まちづくり

『日頃のお付き合い』が支えあう地域をつくる事例の紹介。地域での支え合いについて、一緒に考えませんか？

日時：6月17日(日) 14:00~16:00
場所：あんさんぶる荻窪 4F 環境学習室
(JRまたは地下鉄丸の内線・荻窪駅徒歩5分)
講師：坂倉杏介氏(慶応義塾大学グローバルセキュリティ研究所専任講師)
参加費：500円
申し込み：杉並区・生活クラブ運動グループ地域協議会(TEL&FAX)03-5377-1070

お問合せ・申し込み先：生活クラブ運動グループ・インクルーシブ事業連合
TEL: 03-5426-5207 FAX: 03-5426-5203 メール: info@inclusive-gr.com

知ろう、学ぼう 認知症！



～認知症サポーター養成講座～

日時：7月13日(金) 10:00~11:30

場所：パスレル保谷2F プラス・ド・パスレル
西東京市泉町 3-15-25

主催：泉町地域包括支援センター(悠遊内)

お問合わせ・申込み先：社会福祉法人 悠遊 TEL:042-424-1200

※ 認知症サポーターとは…認知症を正しく理解し、地域で生活している認知症の方や家族を暖かく見守り、できる範囲で支援することです。

NPO 法人 ACT (アビリティクラブたすけあい) まちの相談パートナー養成講座(全8回)

困ったとき、身近なところに、気軽に相談できる人がいたり、場所があったら安心ですね。皆さん！相談パートナーになってみませんか！

- 7月19日(木) 「支え合う結びあう人たち」 内山節氏
「地域の子育て支援」 前田信一氏
- 7月30日(月) 「相談の社会資源を知る」 石毛鏡子氏
「受容と共感」 檜谷 照子氏
- 8月8日(火) 「相談支援のためのコミュニケーション」 梅本和比己氏
「認知症本人と家族をささえる」 永田久美子氏
- 8月28日(火) 「こころの病への理解」 西田 淳志氏
「まちの機能ほっとスペース構想」 香丸真理子氏

時間：10:00-15:30(昼休 1.5時間) 7/19のみ 13:00-17:30

募集人数：先着40名原則として全講座受講できる方

受講料：全講座 7,000円(一般) ACT会員は無料

(ACT会員/年会費 3,000円 入会金無料 当日加入OK)

会場：いずれもACT会議室(新宿区歌舞伎町2-19-13ASKビル7階)

お問合わせ・申込み先：NPO 法人 ACT(アクト)：TEL 03-5155-0835

切り取り

インクルーシブ事業連合・サポーター募集中！

あなたの300円で つながり・支えあう豊かな地域社会をつくりましょう！

サポーターとは、『地域ごとに必要な機能をつくり、市民が参加し利用するまちづくり型福祉』を推進し、豊かな地域社会づくりにつなげるために、インクルーシブ事業連合の運営および助成の財源を、寄付で支える個人または団体のことです。

<会費>

個人 1口 3,600円/年 団体 1口 10,000円/年

※ 生活クラブ組合員の場合、登録制で300円/月を共同購入代金と一緒に引き落としができます。登録は月末締めで、基本的には翌月の26日に共同購入代金と一緒に引き落とされます。

<サポーターになるには>

右のサポーター登録申し込み書を、下記のあて先までファックスまたは郵送していただくか、封筒等に入れて生活クラブの配達便またはデポで提出して下さい。ホームページのお申し込みフォームからも登録できます。

〒156-0051 世田谷区宮坂 3-13-13・3F
生活クラブ生協・東京内 インクルーシブ事業連合
TEL: 03(5426) 5207 FAX: 03(5426) 5203
ホームページ http://inclusive-gr.com
メール info@inclusive-gr.com

生活クラブ東京内・インクルーシブ事業連合 行 ＜サポーター登録申し込み用紙＞

登録申し込み日： 年 月 日

フリガナ	
氏名	
住所	〒
電話番号 FAX番号	
メール アドレス	
所属	<ul style="list-style-type: none"> ・ 一般 ・ 助成を受けた団体 ・ 生活クラブ生協 (組合員コード：) ・ 運動グループ(団体名：) 会員・メンバー ・ その他()
申込口数	個人() <input type="checkbox"/> 1 <input type="checkbox"/> 3,600円/年 団体() <input type="checkbox"/> 1 <input type="checkbox"/> 10,000円/年

※ ご記入いただいた個人情報は、インクルーシブ事業連合のサポーター登録およびお知らせの送付に限り使わせていただきます。